

くだもの畑はありませんか？　神社やお寺は？

部門・テーマに沿っておひとり何回でも何枚でもご応募いただけます。上位入賞作品は賞品がもらえるほか、写真雑誌や山梨県甲州市の広報物（ポスター等）に掲載されます。スマホで撮影した写真でもOK。Webからの応募も可能です。

勝沼のぶどう畑や塩山の桃源郷、
風林火山で有名な恵林寺、
日本百名山・大菩薩嶺からの富士山や
南アルプスの眺めなど、
自然や文化が調和した山梨県・甲州市。
そんな甲州市をイメージした
あなたの身のまわりの風景と、
実際に甲州市に行って
撮影した風景の両方を募集します。
作品のイメージは
甲州市のWebサイト
「ぐるり甲州」をご覧ください。

【応募期間】
4月1日(土)～
12月31日(日)

山梨県

「あなたのまわりの甲州市」フォトコンテスト

応募部門

Ⓐあなたの身のまわりの甲州市をイメージした風景部門
身のまわりにくだもの畑はありませんか？　恵林寺のような風景はありませんか？
甲州市に似ている風景やモノを探して応募してください。

Ⓑ甲州市に行って撮影した風景部門
甲州市の魅力を甲州市で撮影して応募してください。

応募テーマ

❶自然景観
山、ぶどう畑、もも畑、桜、自然景観　など



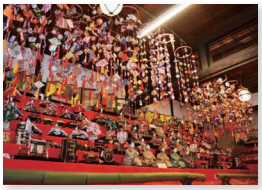
❷フルーツ
ぶどう、もも
など



❸伝統文化


甲州市で有名な「春駒」、「十二神楽」のような伝統行事

❹イベント・祭り
マラソン、祭り、ひな祭り
など



❺神社仏閣
甲州市で有名な恵林寺や大善寺のような神社仏閣



❻鉄道
「TRAINSUITE四季島」や「特急かいじ」、駅舎　など



❼自由


写真提供：Railman photo office

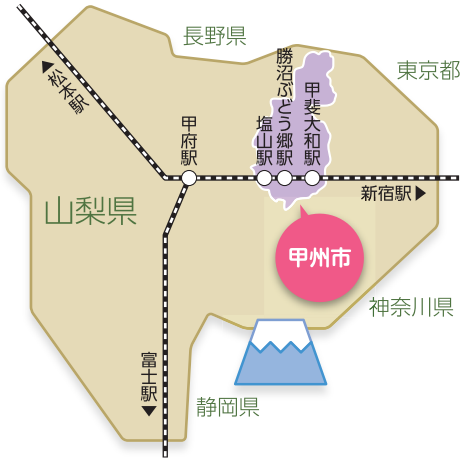
賞品もどっさり！

最優秀賞[1作品]……3万円分の商品券+ペア宿泊券+特産品
特選[2作品]……1万円分の商品券+特産品
準特選あなたのまわりの甲州市賞[7作品]……5千円分の商品券+特産品
準特選甲州市賞[7作品]……5千円分の商品券+特産品
※甲州市で撮影された写真が対象
入選[40作品]……2千円相当の特産品

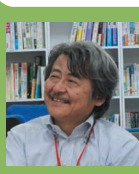
「あなたのまわりの甲州市」フォトコンテスト

[主催]甲州市、甲州市観光協会

[主管]一般社団法人 日本フォトコンテスト協会
[後援]NPO法人 日本フォトカルチャー倶楽部、カメラのキタムラ、クラブツーリズム、日本旅行
[協力]富士フイルムイメージングシステムズ、キヤノンマーケティングジャパン、ニコンイメージングジャパン、リコーイメージング、オリンパス、パナソニックコンシューマーマーケティング（順不同）
主催者ホームページからも応募票等をダウンロードできます



審査委員



板見浩史（いたみ・こうじ）
フォトエディターとして多くの写真賞やコンテストの審査を担当。日本フォトコンテスト協会代表理事。公益社団法人日本写真協会顧問。NPO法人フォトカルチャー倶楽部理事



平嶋彰彦（ひらしま・あきひこ）
写真家、編集者。元毎日新聞社出版写真部長、ビジュアル編集室長。共著に「昭和二十年東京地図」（筑摩書房）、編著に「宮本常一 写真・日記集成」など

雑誌に掲載



入賞作品はフォトコンライフNo.74（2018年6月10日発行予定）のほか、甲州市のポスターや広報誌に掲載されます

表彰式

最優秀賞受賞者は、甲州市役所にて表彰式を開催（2018年3月予定）

ご応募・お問い合わせ

あなたのまわりの甲州市
フォトコンテスト事務局
（一般社団法人
日本フォトコンテスト協会内）
☎03-3230-2610
（平日10:00-18:00）

ぐるり甲州　検索
http://www.koshu-kankou.jp/

「あなたのまわりの甲州市」フォトコンテスト作品募集要項

〈募集期間〉2017年4月1日(土)～12月31日(土)
（郵送応募は当日消印有効）

応募部門

A　あなたの身のまわりの甲州市をイメージした風景部門
B　甲州市に行って撮影した風景部門

応募テーマ

①自然景観　②フルーツ　③伝統文化　④イベント・祭り　⑤神社仏閣
⑥鉄道　⑦自由

審査員

板見浩史（いたみ・こうじ）　フォトエディターとして多くの写真賞やコンテストの審査を担当。日本フォトコンテスト協会代表理事。公益社団法人日本写真協会顧問。NPO法人フォトカルチャー倶楽部理事

平嶋彰彦（ひらしま・あきひこ）　写真家、編集者。元毎日新聞社出版写真部長、ビジュアル編集室長。共著に『昭和二十年東京地図』（筑摩書房）、『編著に『宮本常一　写真・日記集成』など

賞品

◆最優秀（1作品）　3万円分の商品券+ペア宿泊券+特産品
◇特選（2作品）　1万円分の商品券+特産品
◇準特選あなたのまわりの甲州市賞（7作品）　5千円分の商品券+特産品
◇準特選甲州市賞（7作品）※　5千円分の商品券+特産品
※甲州市で撮影された写真が対象
◇入選（40作品）　2千円相当の特産品

応募作品について

●単写真のプリント応募またはWeb応募（組写真は不可）●作品は、写真プリントまたはインクジェットプリンターでプリントしたものに限ります。但し、インクジェットでのプリントの場合は、フォトプリント紙での応募に限ります●応募作品は未発表または発表予定のないものに限ります。他のコンテストへの二重応募または類似作品とみなされる作品は失格となります。SNSやブログへ発表した作品については、応募可能です●被写体が人物の場合、ご応募に際しては、必ずご本人（被写体）の承諾をいただいてください。また、被写体が未成年の場合は、親権者の承諾が必要です●他人の著作権、肖像権を侵害するような行為が行われた場合、それに関するトラブルの責任は一切負いかねます●入賞決定後に違反が判明した場合は、入賞を取り消しさせていただく場合がございます

応募に関するお問い合わせ先

あなたのまわりの甲州市フォトコンテスト事務局
（日本フォトコンテスト協会内）　TEL:03-3230-2610（平日10:00-18:00）
※作品の到着や受付状況についての照会はご遠慮ください

応募方法

●お一人様何点でもご応募いただけます●応募後の辞退はできません
【郵送】●応募サイズははがきサイズ2Lサイズ・6切・ワイド6切・A4・4切・ワイド4切●下記の応募用紙に必要事項を記入してください。主催者ホームページからもプリントできます●応募用紙はコピーでもかまいません●写真の天地が判るように ← ↑ マークのどちらかを○で囲み、応募票と写真の長辺短辺を合わせて作品の裏側にセロハンテープで四辺をしっかりと貼付しご応募ください●ノリ付けは、プリントが波を打って曲がってしまう恐れがありますのでご遠慮ください
【Web】●ホームページの応募フォームに必要事項ご入力のうえ、お送りください●応募作品画像の容量は1枚5MBに調整のうえ、JPEG形式でご応募ください●何回でもご応募いただけます。甲州市ホームページ　ぐるり甲州　検索
http://www.koshu-kankou.jp/

作品プリント応募先

〒102-0075　東京都千代田区三番町1-5　B1
一般社団法人　日本フォトコンテスト協会内
「あなたのまわりの甲州市フォトコンテスト」事務局

発表

●入賞者には直接郵送にてお知らせします●コンテストの結果は主催者ホームページ（2018年3月を予定）、フォトコンライフNo.74（2018年6月10日発行）にて発表します●入賞作品について、入賞確定までに原版データの提出を依頼する場合があります●提出期限までに原版の提出がない場合は、入賞を取り消す場合がありますので、あらかじめご了承ください●審査などの都合によりスケジュールは変更させていただく場合がございます

応募作品の著作権・使用権

応募作品の著作権は撮影者に帰属します。本コンテスト主催・企画運営団体、日本フォトコンテスト協会と後援・協力社は広報宣伝物への掲載を目的とし、入賞作品を無償で使用する権利を有します。尚、掲載時において編集上の制約や配慮（印刷色合いや大きさの違い、背景を写し込んだ人や物、掲載不能な部分のボカし処理やトリミング等）により、作品を加工する場合がございます

その他注意事項

●応募者本人が撮影し、すべての著作権を有しているものに限ります。他の人の名前を使用した場合は失格になります●第三者の肖像、プライバシー及び著作物等を含む応募作品については、本コンテストへの応募及び主催・運営団体による利用について当該権利者からの事前の使用許諾・了承を受けたうえでご応募ください●応募用紙に記載いただく個人情報は、入賞通知・賞品の送付など本コンテストを運営するために必要な範囲で使用させていただきます。入賞以外の個人情報は審査終了後、責任を持って破棄いたします。入賞された場合は入賞リストに記載され、主催・企画運営団体および後援、協力各社のほか、協力出版社で使用させていただきます。また、入賞された作品の「タイトル」と「撮影者のお名前」は広報・出版物（電子出版・翻訳出版などを含む）で広く告知されます
※「入賞」とは最優秀賞から入選まで、どれかの賞に入ることをあらわします

キリトリ

※写真がヨコ位置の場合コチラ1を天方向に貼ってください。

「あなたのまわりの甲州市」フォトコンテスト

天 ← 地 → 君
○で囲んでください

タイトル

応募総枚数　［　］枚のうち［　］枚目

フリガナ
お名前
年齢　歳
ご職業　会社員　主婦　学生　その他

ご住所 〒
都道府県　市郡

お電話番号（　）　－
E-Mailアドレス
主催者側からの連絡は電話□　E-Mail□　の方が都合がよい ※□にチェックをお願いします

カメラ
スマホケータイ
機種名

【コメント欄】
応募作品を撮影したときの状況についてお記しください

撮影地
都道府県　市区町村

撮影年月日（※～頃でも可）
西暦
年　月　日

※写真がタテ位置の場合コチラ1を天方向に貼ってください。

【応募部門・テーマ】応募される部門とテーマを○で囲んでください

部門　A あなたの身のまわりの甲州市をイメージした風景部門
　　B 甲州市に行って撮影した風景部門

テーマ　①自然景観　②フルーツ　③伝統文化　④イベント・祭り　⑤神社仏閣　⑥鉄道　⑦自由

応募作品は未発表または発表予定のないものに限ります。他のコンテストへの二重応募または類似作品とみなされる作品は失格となります

※黒ボールペンでご記入し、作品の裏にセロハンテープで貼ってください。ノリ付けはおやめください

あなたのまわりの甲州市 フォトコンテスト 応募用紙